Canapé

Canapè ist eine Kollektion aus Lehnsesseln und zwei- und dreisitzigen Sofas im charakteristischen, rigorosen Design, mit einem exzellenten Komfort, der die Möbel für jedes Ambiente nutzbar macht. Die Polsterung aus PU-Schaum hoher Dichte und frei von FCKW der Rückenlehne und der tiefen Sitzfläche garantiert Kompaktheit und formstabile Volumen, die Innenstruktur aus Holz gibt die nötige Widerstandsfähigkeit und Festigkeit. Das Modell GL wird durch handwerkliche Nähte im Quadratmuster veredelt.

Storie collegate

Saint Vincent's Hospital, Dublino, Irland (2015)
Exiger, Bukarest, Romania (2019)
UMMC Health, Ekaterinburg, Russland (2019)

Canapé 3-sitzer

Materiali e rivestimenti

Bezug


Beschichteter Stoff NX
Colori disponibili: 11

Beschichteter Stoff SC - Secret / Flukso
Colori disponibili: 10


Beschichteter Stoff NX
Colori disponibili: 1


Leder SX + Skai NX
Colori disponibili: 12


Leder SX - Box Land / Dani
Colori disponibili: 12

Leder PA - Panama / Dani
Colori disponibili: 10


Leder TS - Florida / Dani
Colori disponibili: 10

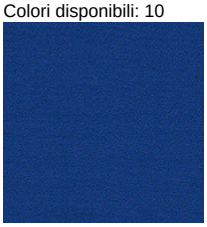
Stoff AB - Xtreme Plus / Camira
Colori disponibili: 10


Stoff ST - Step / Gabriel
Colori disponibili: 10


Stoff MF - Main Line Flax / Camira
Colori disponibili: 10

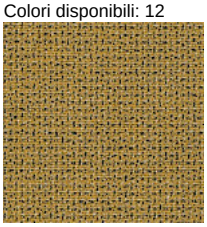
Stoff MW - Main Line Twist / Camira
Colori disponibili: 7

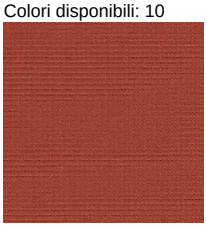
Stoff CS - Crisp / Gabriel
Colori disponibili: 10

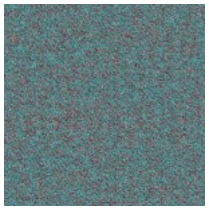
Stoff SY - Sinergy / Camira
Colori disponibili: 10

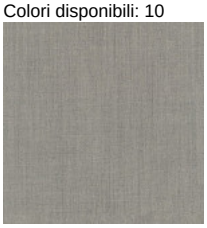
Stoff RM - Remix 3 / Kvadrat
Colori disponibili: 10


Stoff HE - Hero 2 / Kvadrat
Colori disponibili: 6


Stoff FD - Fiord 2 / Kvadrat
Colori disponibili: 7


Stoff S1 - Steelcut 3 / Kvadrat
Colori disponibili: 13

Questo prodotto è garantito 5 anni. Sitland si riserva di apportare modifiche e/o migliorie di carattere tecnico ed estetico ai propri modelli e prodotti in qualsiasi momento e senza preavviso. Le foto e i colori visualizzati sono puramente indicativi e possono variare rispetto alla realtà. Per maggiori informazioni si prega di contattare il nostro Servizio Clienti service@sitland.com