# Milos Life

## Storie collegate

**Salone Internazionale del Mobile di Milano 2018,** Milano, Italia (2018)
**Salone Internazionale del Mobile di Milano 2017,** Milano, Italia (2017)
**Sitland chez Gabriel,** Parigi, Francia (2018)
**Groupe PSA,** Ta'Xbiex, Malta (2019)
**Marriott,** Mosca, Russia (2018)
**Sirti S.p.A,** Milano, Italia (2022)
**Laminazione Sottile Academy,** San Marco Evangelista (CE), Italia (2022)
**Refin Studio,** Milano, Italia (2023)
**Your Workspace Showroom,** Clerkenwell, Regno Unito (2023)
**Al Khayat Avenue Gallery,** Dubai, Emirati Arabi Uniti (2023)
**M3 Mobili,** Città del Mexico, Messico (2023)

## Sedia su base 5 razze

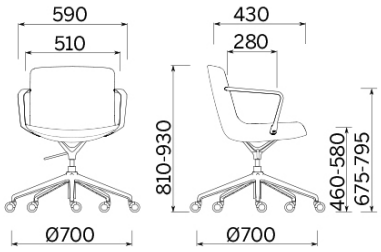

# Materiali e rivestimenti

## Rivestimento

Tessuto AL - Alba / FiDiVi
Colori disponibili: 10

Tessuto ME - Medley / Gabriel
Colori disponibili: 15

Tessuto MF - Main Line Flax / Camira
Colori disponibili: 10

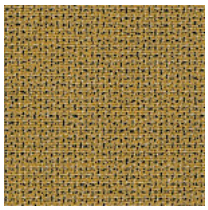
Tessuto MW - Main Line Twist / Camira
Colori disponibili: 7

Tessuto CS - Crisp / Gabriel
Colori disponibili: 10

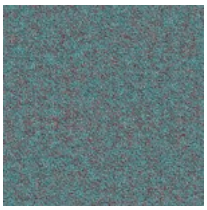
Tessuto SY - Sinergy / Camira
Colori disponibili: 10

Tessuto YO - Yoredale / Camira
Colori disponibili: 10

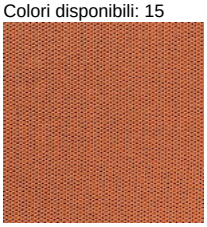
Tessuto WI - Wilson / Vescom
Colori disponibili: 10

Tessuto FT - Foster / Vescom
Colori disponibili: 7

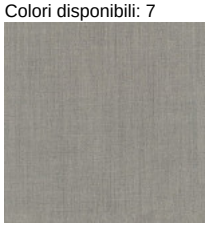
Tessuto RM - Remix 3 / Kvadrat
Colori disponibili: 10

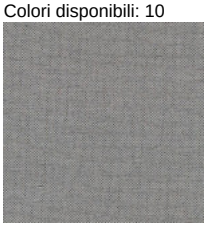
Tessuto RW - Re-wool / Kvadrat
Colori disponibili: 4

Tessuto HE - Hero 2 / Kvadrat
Colori disponibili: 6

Tessuto FD - Fiord 2 / Kvadrat
Colori disponibili: 7

Tessuto S1 - Steelcut 3 / Kvadrat
Colori disponibili: 13

Tessuto SE - Steelcut Trio 3 / Kvadrat
Colori disponibili: 15

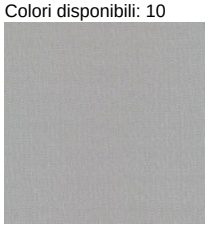
Tessuto S4 - Steelcut Quartet / Kvadrat
Colori disponibili: 5

Tessuto CH - Chili / Gabriel
Colori disponibili: 10

Tessuto spalmato SC - Secret / Flukso
Colori disponibili: 10

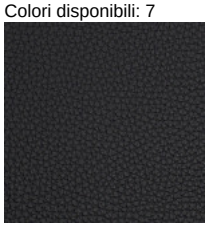
Pelle SX + Tessuto spalmato NX
Colori disponibili: 12

**Questo prodotto è garantito 5 anni.** Sitland Spa si riserva di apportare modifiche e/o migliorie di carattere tecnico ed estetico ai propri modelli e prodotti in qualsiasi momento e senza preavviso. Le foto e i colori visualizzati sono puramente indicativi e possono variare rispetto alla realtà. Per maggiori informazioni si prega di contattare il nostro Servizio Clienti service@sitland.com

Headquarters Via XX Settembre, 272 33080 Roveredo in Piano (PN) Secondary Operational Headquarters via Ca' Silvestre, 52 36024 Nanto (VI) - +39 0444 6
info@sitland.com - www.sitland.com